

Sektion Nutzfahrzeugtechnologie
für Thüringen und Sachsen-Anhalt

Herr Göring: 0175-2048643

Herr Strauß: 0175-5265817

für Sachsen und Brandenburg Süd

Herr Janke: 0171-8136337

Herr Hentschel: 0151-15006778

Archivierungs- und Auswertungssoftware rediTAC Pro S - für mittlere Unternehmen & rediTAC Pro M - für große Unternehmen

kombinierbar mit unterschiedlicher Hardware



rediTAC Wandstation



ACTIA D-Box 1 und 2



Kienzle Downloadkey

Für alle
digitalen
Tachographen



TachoOffice Pro S

- TachoOffice Pro S mit Datenbank zum Archivieren und Auswerten von digitalen Tachographendaten Einzelplatzlizenz
- Installation auf 1 PC oder im Netzwerk
- Zugriff nur über 1 Client möglich
- Keine Mehrplatzfähigkeit!

TachoOffice Pro M

- TachoOffice Pro M mit Datenbank zum Archivieren und Auswerten von digitalen Tachographendaten
- Einzelplatzlizenz
- Volle Netzwerkfähigkeit
- Zugriff über mehrere Clients möglich



Sektion Nutzfahrzeugtechnologie

für Thüringen und Sachsen-Anhalt
Herr Göring: 0175-2048643
Herr Strauß: 0175-5265817

für Sachsen und Brandenburg Süd
Herr Janke: 0171-8136337
Herr Hentschel: 0151-15006778

Das Konzept:

1. Automatische Verarbeitung der Daten von Fahrerkarte und Massenspeicher
2. Ständige Anzeige von überfälligen Downloads Fahrer und Fahrzeuge
3. Auswählen, welche Daten Sie sehen möchten (Unternehmen, Fahrzeuge oder Fahrer)
4. Auswählen für welchen Zeitraum Sie die Daten und Auswertungen sehen möchten
5. Anzeigen der Daten und der Auswertung (diese erfolgt immer automatisch)
6. Gegebenenfalls manuell Eingabe von Daten (Urlaub, Kommentare etc)
7. Export von Daten und Berichten

Der Multifunktionskalender das Kernstück von TachoOffice 2.0 Pro S & M

Dieser ermöglicht die Auswahl eines Zeitbereiches, die Auswahl des anzuzeigenden Detailgrades und regelt die Anzeige von Detailinformationen und deren An- und Abschaltung. Darüber hinaus zeigt er an, für welche Tage Daten aus dem EU-Kontrollgerät verfügbar sind, wann Urlaub genommen wurde und vieles mehr. Mit diesen Funktionen steht Ihnen ein mächtiges Werkzeug für die Arbeit in TachoOffice zur Verfügung, das gleichzeitig extrem schnelles Arbeiten ermöglicht und durch die Art der grafischen Informationsdarstellung alles Wesentliche auf einen Blick greifbar macht.

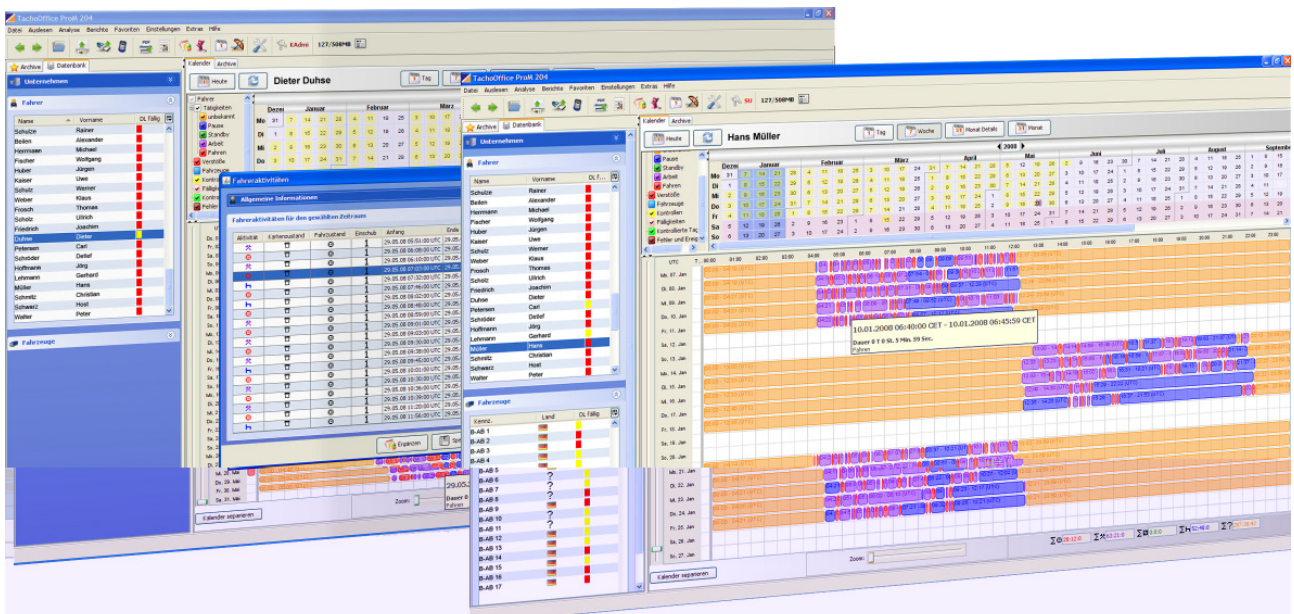

Die Schnellprüffunktion (nur Pro M)

Mit der Schnellprüffunktion können Sie alle Fahrer **eines** Unternehmens oder **eines** Standortes für einen beliebigen Zeitraum auf Verstöße gegen die FpersV prüfen. Dadurch können Sie in sekundenschnelle mehrere hundert Fahrer eines Standortes auf einmal prüfen und bekommen angezeigt, welche Fahrer "auffällig" sind. Diese Fahrer können Sie nun gezielt aufrufen, um z.B. Druck-Berichte zur Unterzeichnung zu erstellen.

